

Kv Pilgrimen 2

3 RoK (C3)

Lägenhet : 1116-001-03-1102, 1116-001-03-1202, 1116-001-03-1302,

Plan: 2-4

Boarea: 79,5m²

(Boarea inkluderar innerväggar, enligt Svensk Standard, areaavvikelser kan förekomma.)

FÖRKLARINGAR

Takhöjder:

- i lägenhet: 2,50 m

lokala sänkningar kan förekomma

K	Kylskåp
F	Frys-skåp
	Spis
ST	Städs-kåp
G	Garderob
DM	Diskmaskin
TM	Tvättmaskin
TT	Torktumlare
F	Fördelarskåp
E/M	EI/Mediasskåp
	Duschdraperiskena
	Hatthylla
	Parkett
	Klinker

Multimediauttag finns i samtliga lägenheter på flertalet ställen.

Reservation för att avvikelser kan förekomma.

SKALA 1:100 (A4-format)

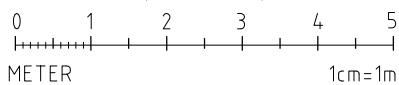

Tel: 0470-59 90 00, E-post: info@vaxjobostader.se, Hemsida: www.vaxjobostader.se

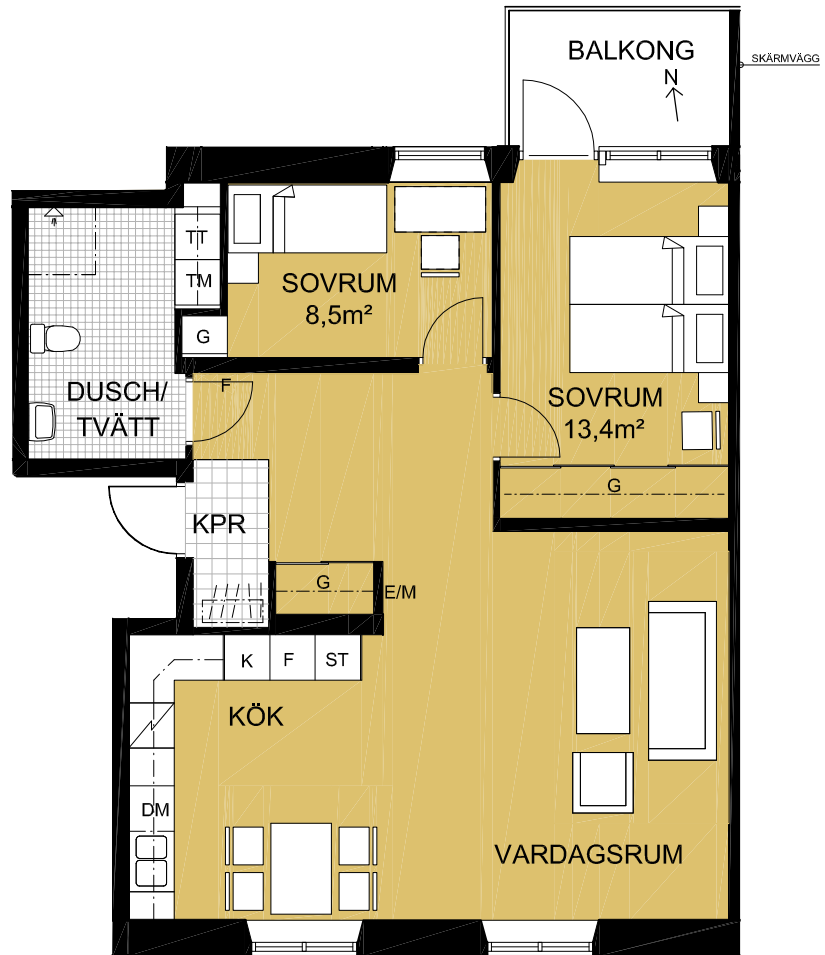

ORIENTERINGSPLAN

Adress: Södra Järnvägsgatan 4F

Plan 2-4

= Lägenhetens placering i huset

