

Kv. Skärvet

2 RoK (B5)

Lägenhet : 1117-001-01-1008, 1117-001-01-1108, 1117-001-01-1208, 1117-001-01-1308

Plan: 0-3

Boarea: 54,3m²





(Boarea inkluderar innerväggar, enligt Svensk Standard, areaavvikelser kan förekomma.)

FÖRKLARINGAR

Takhöjder:

- i lägenhet: 2,50 m

lokala sänkningar kan förekomma

| | |
|---|-------------------|
|  | Kyl/frysåp |
|  | Spis |
|  | Städåp |
|  | Garderob |
|  | Diskmaskin |
|  | Tvättmaskin |
|  | Torktumlare |
|  | Fördelarsåp |
|  | EI/Mediåp |
|  | Duschdraperiskena |
|  | Hatthylla |
|  | Parkett |
|  | Plastmatta |
|  | Klinker |

Trallgolv på uteplats i markplan

Multimediauttag finns i samtliga lägenheter på flertalet ställen.

Reservation för att avvikelser kan förekomma.

SKALA 1:100 (A4-format)

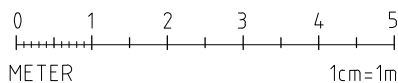

Växjöbostäder

Tel: 0470-59 90 00, E-post: info@vaxjobostader.se, Hemsida: www.vaxjobostader.se

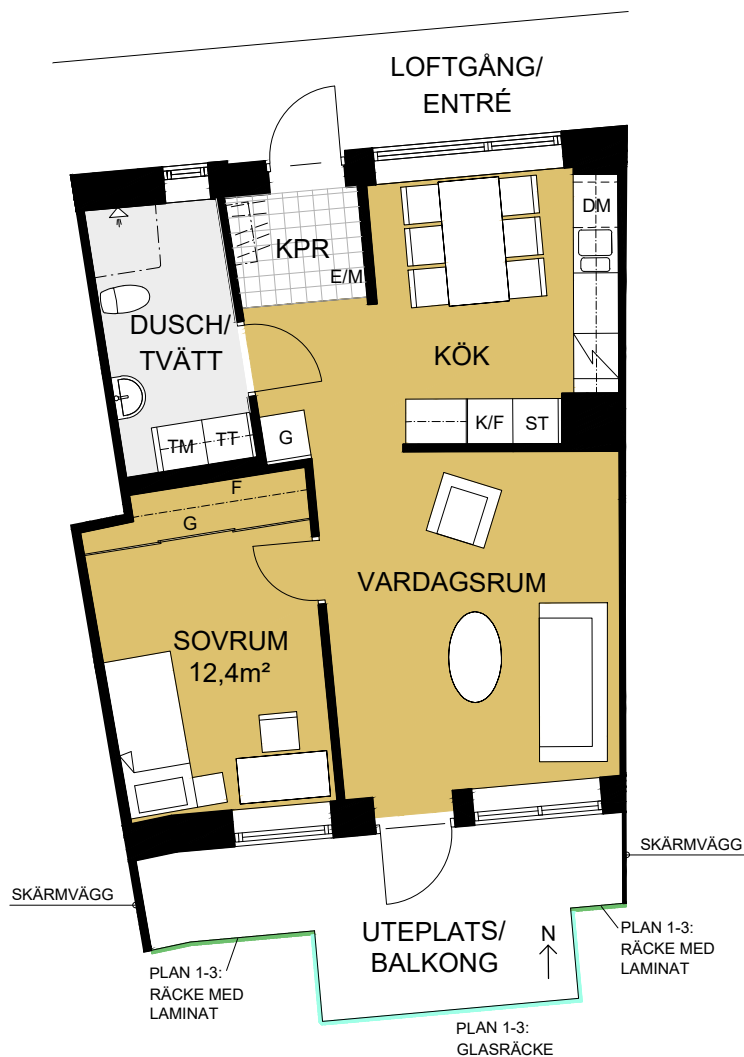

ORIENTERINGSPLAN

Adress: Södra Järnvägsgatan 24 H, 24 S, 24 AA, 24 AL
Plan 0-3

 = Lägenhetens placering i huset

